

EDITAL

EDSON JOSÉ NEGRÃO, o Oficial substituto do Registro de Imóveis 1º Ofício da Comarca de Joaçaba, Estado de Santa Catarina, na forma da Lei, etc...

Faz saber, a qual este ver ou dele tiver conhecimento e interessar possa, que de acordo com os dispositivos da Lei n.º 6.015/73 em seu art.216"A" e alterações posteriores que SILMARA HIDE MI HIGA, inscrita no CPF n.º 599.672.509-68, casada com CELSO HIROYUKI FUGIWARA, inscrito no CPF n.º 664.289.559-20, brasileiros, casados, residentes e domiciliados na Rua Edvino Weiss n.º 111, bairro Flor da Serra, na cidade de Joaçaba (SC), fez o depósito do Requerimento e demais documentos relativos ao Processo Administrativo de Usucapião n.º 3.667"A", relativo a parte do imóvel objeto da matrícula n.º 5.173, L."2" deste Ofício (a qual não existe saldo de área por equívoco no procedimento de Retificação), situado na Estrada Municipal que conduz a Linha Duas Casas (extensão da atual Rua Dr. José Firmo Bernardi bairro Flor da Serra) na cidade de Joaçaba (SC). E para que chegue ao conhecimento de todos, afixei o presente Edital em lugar de costume da Serventia, dele extraí cópias para juntar aos autos e publicar em jornal, para cumprido o prazo legal sem impugnações efetuar o devido registro. Dado e passado na Serventia de Registro de Imóveis 1º Ofício da Comarca de Joaçaba – SC em 26/10/2020.

Joaçaba (SC), 26 de Outubro de 2.020.

OF. Subst. Reg. de Imóveis 1º. Of.

Edson José Negrão
Oficial Subst. Reg. Imóv. 1º Of.

Recebi em 26/10/2020
às 9:45 h.

Assinatura
Assinatura

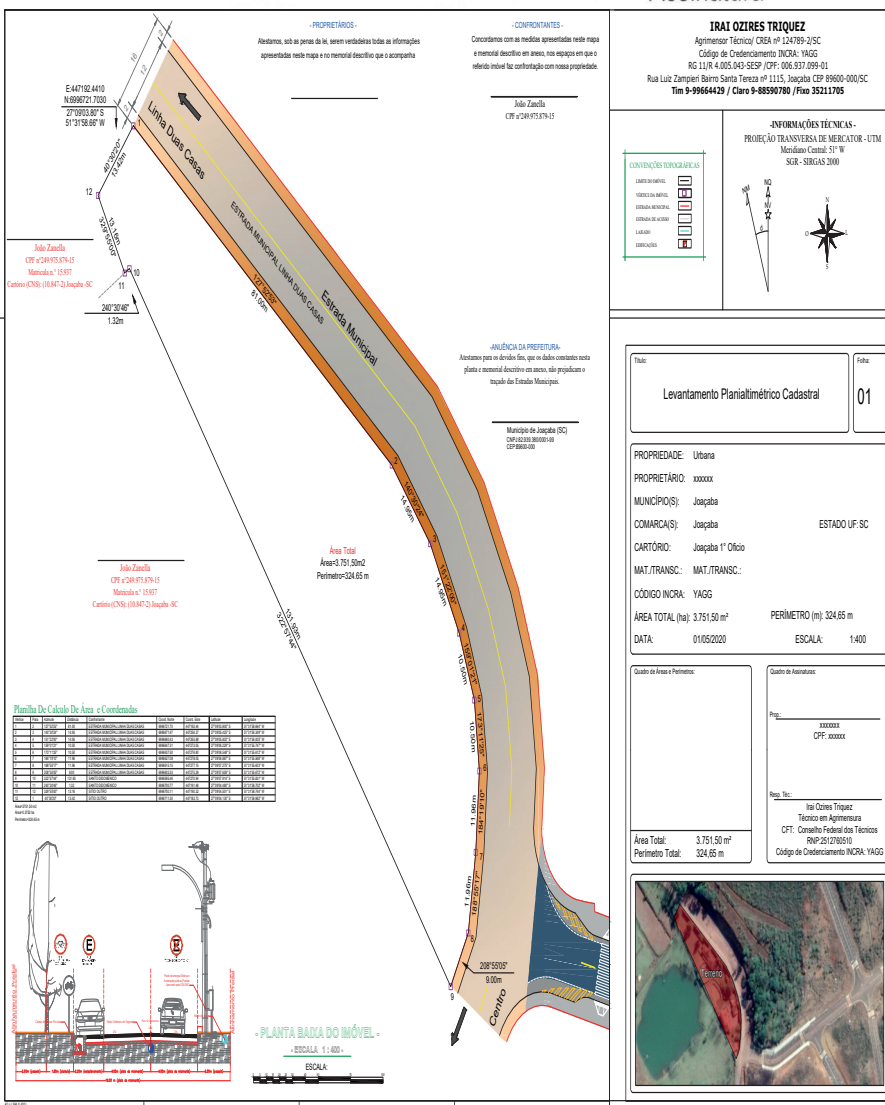

Confira os serviços do Centro Social de Saúde do Meio Oeste de SC

O Centro Social de Saúde do Meio Oeste de Santa Catarina atende pacientes de toda região, por meio de convênios com as prefeituras, sindicatos, empresas, entidades como Câmara de Dirigentes Lojistas (CDL) e a população em geral. A instituição oferece serviços médicos como: consultas médicas em diversas especialidades; exames de ultrassonografias normais e com Doppler; além de realizar procedimentos, como ligaduras elásticas e cauterizações.

ESPECIALIDADES

- Audiometria
- Cardiologia
- Cirurgião vascular
- Clínica geral
- Dermatologia
- Endocrinologia
- Gastroenterologia
- Ginecologia e obstetrícia
- Massoterapia
- Nutricionista
- Oftalmologia
- Ortopedia
- Otorrino
- Pediatra
- Proctologista cirurgião
- Psicóloga
- Psiquiatra
- Serviços de neurologia
- Urologista

ULTRASSONOGRAMA

- Abdômen superior
- Abdômen total
- Abdômen total doppler
- Aparelho urinário
- Aparelho urinário doppler
- Artérias renais doppler
- Bolsa escrotal
- Bolsa escrotal doppler
- Cotovelo, joelho, om-

- bro, tornozelo e punho
- Doppler de carótidas
- Doppler venoso, membros superiores e inferiores, arterial
- Eco-doppler-cardiograma adulto
- Mamas
- Obstétrico
- Obstétrico com doppler
- Obstétrico morfológico
- Órgão e estruturas superficiais
- Partes moles
- Pélvica – homem
- Pélvica ginecológica
- Pélvica trans-vaginal
- Pênis farmacoindução
- Próstata abdominal
- Próstata endorectal
- Quadril
- Região cervical
- Tireóide
- Tireóide com doppler
- Transvaginal doppler
- Vias biliares

PROCEDIMENTOS

- Audiometria
- Cauterização ginecológica
- Cauterização HPV
- Eco-doppler-cardiograma
- Eletrocardiograma
- Eletroneuromiografia membros superiores e

- inferiores
- Eletroneuromiografia quatro membros
- Espirometria
- Infiltração
- Laringoscopia
- Ligadura elástica – proctologia
- Pequenos procedimentos (clínica geral)
- Retirada de cerume

O Centro Social de Saúde do Meio Oeste de Santa Catarina fica na Rua Nereu Ramos nº 15, em frente à Loja Afubra de Herval d'Oeste. O atendimento é realizado de segunda a sexta-feira, das 7h às 17h15. Mais informações pelos telefones (49) 3554-2239 e 3554-2160.

Assine
Raízes Diário

Ligue: **3521.9030**

Raízes Diário
Educação ajusta estrutura para o início do ano letivo

VAGAS DE EMPREGO

PASSARELA SUPERMERCADOS

Oferece vagas para

PESSOAS COM DEFICIÊNCIA.

Favor entrar em contato pelo fone **49 | 3554 8300**

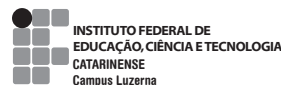

AVISO DE ALTERAÇÃO LICITAÇÃO

Pregão Eletrônico SRP nº 03/2020

Objeto: Registro de preço para eventual aquisição de materiais e equipamentos dos ITENS REMANESCENTES do PE 02/2020 (compras conjuntas), Materiais e equipamentos de Automação e outros materiais de consumo para o IFC - Campus Luzerna e demais campi participantes. Total de itens licitados: 370. **Edital:** 29/10/2020 das 08h às 12h e das 13h às 17h. Em: www.comprasnet.gov.br e em: www.luzerna.ifc.edu.br. Endereço: Vigário Frei João, 250, Centro, Luzerna/SC. Telefone:(0xx49) 35234300. **Entrega das Propostas a partir de:** 29/10/2020 site www.comprasnet.gov.br. **Abertura das propostas:** 11/11/2020 às 09h no site www.comprasnet.gov.br.

Entenda decreto que libera estudo sobre privatização das UBS

O governo publicou um decreto nesta terça-feira, 27, que permite ao Ministério da Economia realizar estudos para a inclusão das Unidades Básicas de Saúde (UBS) dentro do Programa de Parcerias de Investimentos da Presidência da República (PPI). O PPI é o programa do governo que trata de privatizações, em projetos que incluem desde ferrovias até empresas públicas.

Segundo o decreto, assinado pelo ministro da Economia, Paulo Guedes, os estudos sobre as UBS devem avaliar "alternativas de parcerias com a iniciativa privada para a construção, a modernização e a operação de Unidades Básicas de Saúde dos Estados, do Distrito Federal e dos municípios".

Além disso, o decreto diz que a finalidade dos

estudos será a "estruturação de projetos pilotos". Em nota, o Ministério da Economia afirmou que o "principal ponto do projeto é encontrar soluções para a quantidade significativa de Unidades Básicas de Saúde inconclusas ou que não estão em operação no País". Além disso, a pasta afirma que o PPI irá trabalhar com o Ministério da Saúde e o BNDES na definição de diretrizes e na seleção de "municípios ou consórcios públicos" interessados.

A secretária especial do PPI, Martha Seillier, disse ao Estadão que o decreto publicado nesta terça, que repercutiu entre parlamentares, secretários de saúde e nas redes sociais, apenas permite que o Executivo federal forneça apoio para que Estados e municípios possam utilizar esse modelo.

"As PPPs já exist-

tem na área de saúde no Brasil. E são super bem avaliadas pelos médicos e pela população. O decreto de ontem apenas permite que o governo federal apoie os Estados e municípios a multiplicar os bons exemplos que hoje ainda são poucos no Brasil", afirmou Martha Seillier.

Seillier cita como exemplo a PPP que existe na rede de Atenção Primária à Saúde em Belo Horizonte (MG), com a prestação de serviços de apoio e infraestrutura, que ainda conta com obras de reconstrução e construção de novas unidades. O contrato com a iniciativa privada existe desde 2016. "Não estamos inventando nada novo. Tudo já existe, mas em raros exemplos. Queremos multiplicar no Brasil todo", disse.

O termo #DefendaO-

SUS ocupou nesta manhã as primeiras posições entre os assuntos mais comentados no Twitter, mobilizando parlamentares da oposição. Na rede social, o deputado José Guimarães (CE), líder da Minoria na Câmara e vice-presidente nacional do PT, afirmou: "Inaceitável! No meio de uma pandemia, Bolsonaro quer privatizar o SUS". O parlamentar defendeu que "o decreto do presidente abre espaço para entregar as Unidades Básicas de Saúde ao mercado financeiro".

A secretária do PPI esclareceu, por sua vez, que a iniciativa de estruturar PPPs na área vai depender da iniciativa dos gestores locais, e não do governo federal, que servirá apenas como ponto de apoio para a modelagem dos projetos. "Quem assina o contrato

é o ente (ou seja, o Estado ou município). Pode ser a prefeitura ou um consórcio de municípios, uma região metropolitana", exemplificou.

Seillier também explicou que, basicamente, existem dois modelos usados nesse tipo de parceria com a iniciativa privada. A PPP pode ser "bata cinza", o que inclui somente a construção da infraestrutura, a manutenção, operação, limpeza e segurança, por exemplo. Ou pode ser "bata branca", o que adiciona também a contratação de profissionais de saúde. "Depende da opção da prefeitura", afirmou.

A secretária ainda lembrou que, no último dia 20, representantes do PPI, do BNDES, Ministério da Saúde e do Grupo Hospitalar Conceição (GHC) - empresa pública vinculada à pasta da

Saúde - realizaram uma visita técnica ao Hospital do Subúrbio, em Salvador (BA), inaugurado em 2010 como resultado da primeira concessão administrativa no setor de saúde do Brasil.

Segundo nota divulgada pelo PPI, a parceria na capital é internacionalmente reconhecida. "Em 2015, foi laureada na categoria 'Melhoria na prestação de serviços públicos' no Prêmio do Serviço Público das Nações Unidas (UNPSA). Em 2013, ganhou o prêmio 'Parcerias Emergente', da Internacional Finance Corporation - Banco Mundial, e do Infrastructure Journal, concedido aos 10 melhores projetos de parcerias público-privadas (PPP) da América Latina e do Caribe", afirmou a secretária.

(Fonte Estadão Conteúdo/Terra)

DICA DA SEMANA

LIXO TEM LUGAR CERTO. FAÇA SUA PARTE!

Verifique abaixo quais resíduos podem ser depositados no container azul:

Resíduos Recicláveis

- Papéis: jornais, revistas, papelão, papel rascunho, tetra pak, cadernos, envelopes, caixas em geral
- Plásticos: garrafas pet, embalagens, sacos, frascos de produtos, tampas, potes, canos e tubos de pvc
- Vidros: Copos, garrafas, potes, frascos, vidros não temperados
- Metais: latas de cerveja e refrigerantes, enlatados, tampinhas de garrafas, panelas sem cabo, ferragens, arames, chapas, canos, pregos, cobre

Observação: Os resíduos recicláveis devem ser embalados.

Atenção: Lugar de lixo é dentro dos contêineres. O lixo deixado na rua pode entupir as bocas de lobo e, em dias de chuva, provocar alagamentos.



R. Vereador Hamilton nº531 - Bairro Clara Delia
Joaçaba - SC, 89600-000 Telefone:(49) 3522-4899
tucanojoaçaba@grupotucano.com.br